REGIONE PIEMONTE

PROVINCIA DI CUNEO

AZIENDA REGIONALE A.S.L. CN.1

COMUNE DI BORGO S. DALMAZZO

PIANO REGOLATORE GENERALE COMUNALE

VARIANTE 2008
STRUTTURALE AL P.R.G.C.

PROGETTO PRELIMINARE	- ADOTTATO CON	D.C. NR. 24	DEL 29/04/2010
	- PUBBLICATO	DAL 17/05/2010	AL 15/06/2010
PROGETTO DEFINITIVO	- ADOTTATO CON	D.C. NR.	DEL
	- PUBBLICATO	DAL	AL

PROGETTO

STRALCIO PREVISIONI PRG,
CONCENTRICO E PERIFERIA NORD-OVEST,
CON INDIVIDUAZIONE AREE DI INSEDIAMENTO
COMMERCIALE AI SENSI DELLA L.R. 28/99

SCALA 1:2000

TAVOLA

A/13

IL PROGETTISTA	IL RESPONSABILE UFFICIO TECNICO COMUNALE	IL SEGRETARIO COMUNALE

NOVEMBRE.2010

LEGENDA

zona di insediamento commerciale riconosciuta dai "criteri"

ESERCIZI DI VICINATO

- offerta alimentare o mista
- offerta extra-alimentare

MEDIE STRUTTURE DI VENDITA

- offerta alimentare o mista
- offerta extra-alimentare

GRANDI STRUTTURE DI VENDITA

- offerta alimentare o mista
- offerta extra-alimentare

Per le indicazioni urbanistiche si rimanda alla relativa legenda di P.R.G.
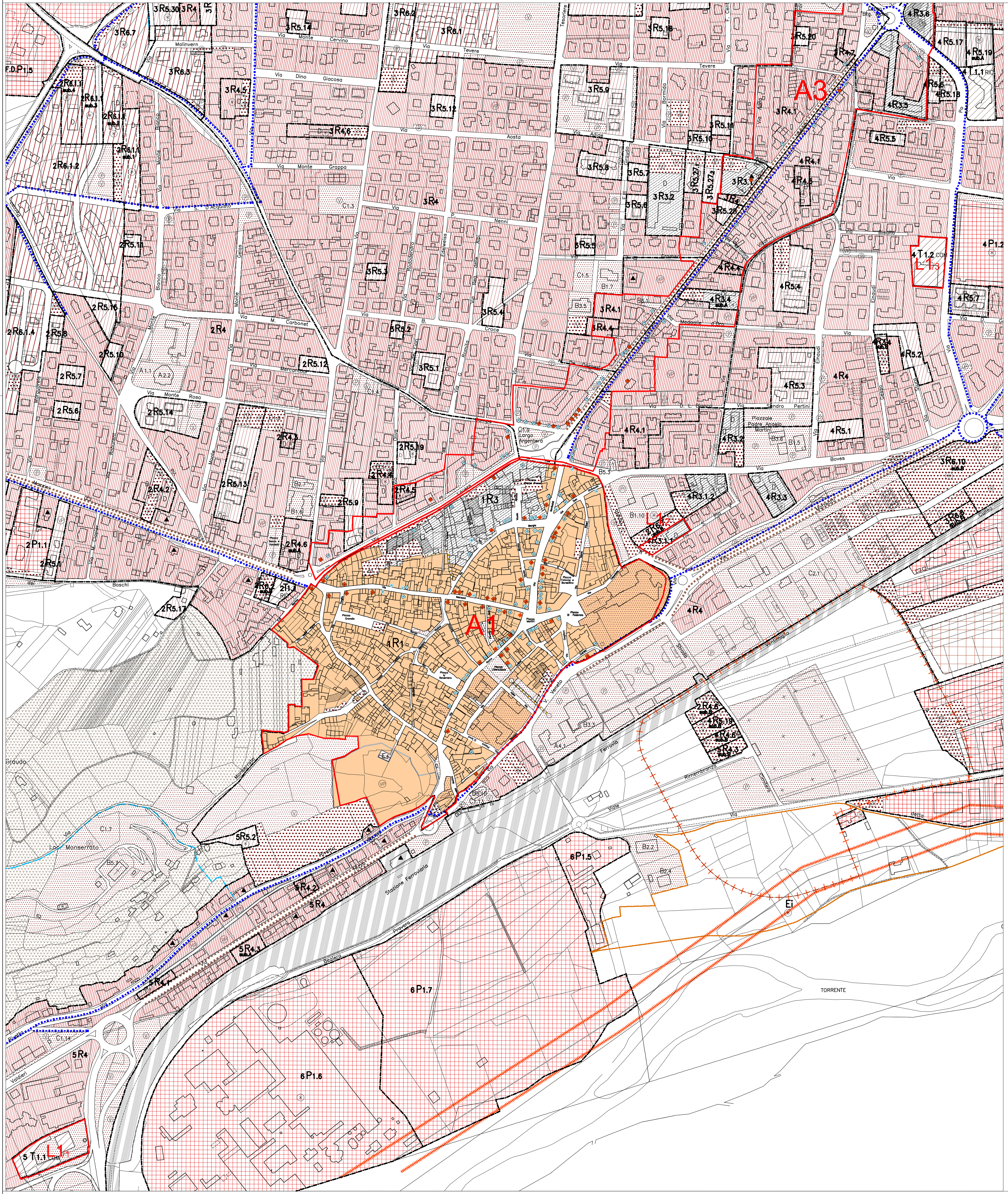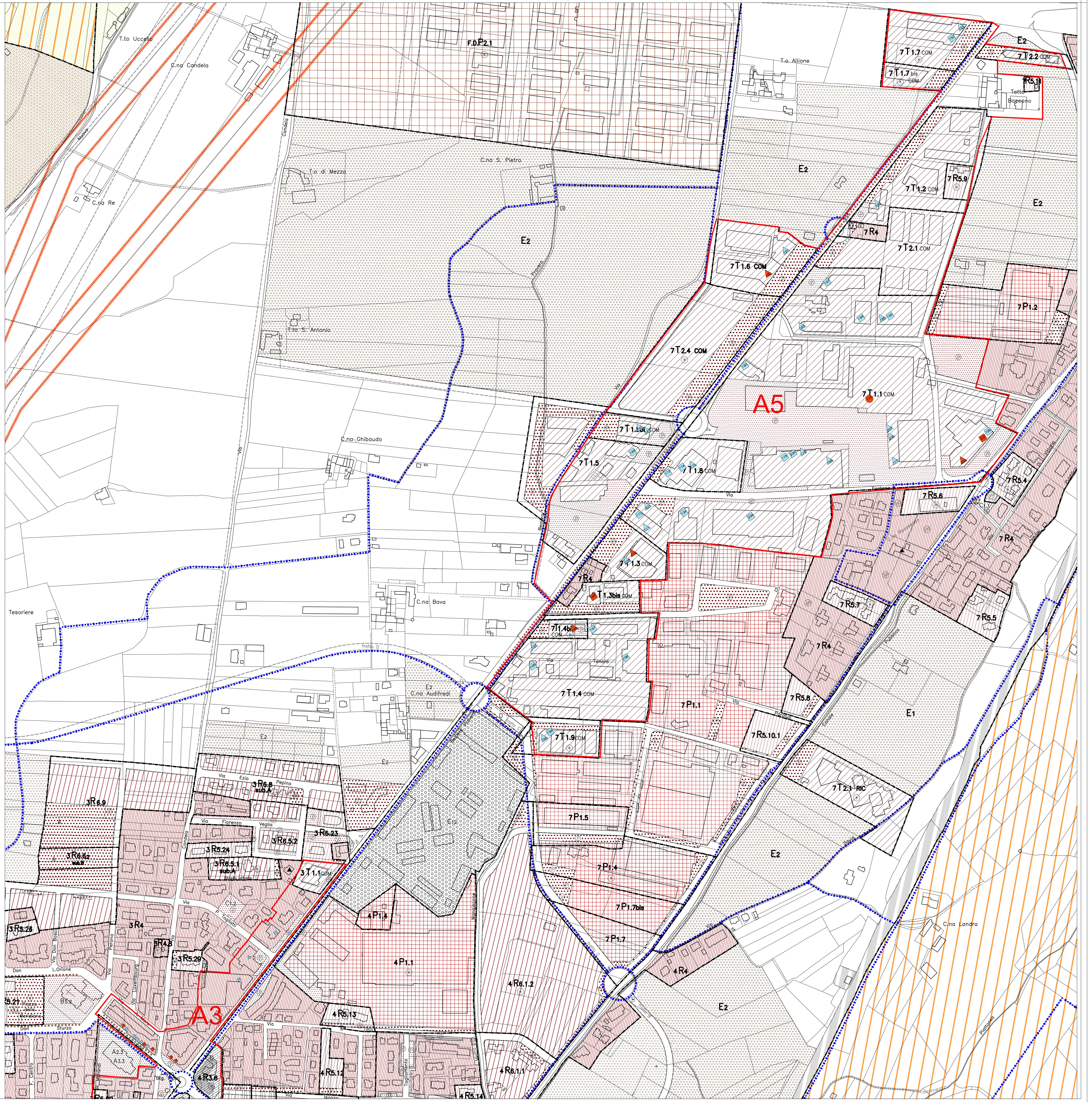
La presente tavola ha valore esclusivamente per quanto concerne
le previsioni attinenti al commercio