COMUNE DI BORGO SAN DALMAZZO

PIANO REGOLATORE GENERALE COMUNALE
VARIANTE STRUTTURALE 2003
ADEGUAMENTO DELLO STRUMENTO URBANISTICO GENERALE AL PAI

art. 18 N.d.a. P.A.I.
D.P.C.M. 24/05/2001 - D.G.R. 31-3749/01 - D.G.R. 45-6656/02

PROGETTO DEFINITIVO

TAV. 1.1

CARTA LITOTECNICA

Elaborato redatto da:
Dott. Geol. Massimo LANFRANCO
Ordine dei Geologi del Piemonte n° 365

Aggiornamento cartografico anno 1991 - scala 1:10.000

Atti amministrativi	Numero delibera	Adozione	Esecutività	Pubblicazione
Progetto preliminare				
Progetto definitivo				

LEGENDA

- Depositi alluvionali recenti ed attuali del fondovalle del F. Stura e del T. Gesso , depositi fluviali ghiaioso - sabbioso - ciottolosi degli alvei attuali e recenti, poggianti sul III° e IV° ordine di terrazzi, scarsamente addensati e privi di livelli cementati
- Depositi alluvionali rissiani, würmiani e postwürmiani, depositi fluviali ghiaioso - sabbiosi recenti, con livelli e lenti conglomeratiche, poggianti sul II° e I° ordine di terrazzi
- Terreni detritico - eluviali e colluviali con spessori variabili tra 1 e 5 metri, depositi sciolti sabbiosi e/o limoso sabbiosi
- Rocce carbonatiche e silicatiche scistose localmente molto laminate, calcescisti, filladi, porfiroidi, scisti quarzoso-sericitici e scisti ardesiaci
- Rocce carbonatiche e quarzitiche compatte, in strati e banchi con grado di fratturazione variabile, calcari dolomitici, dolomie, quarziti e quarziti conglomeratiche

ALTRI SIMBOLI
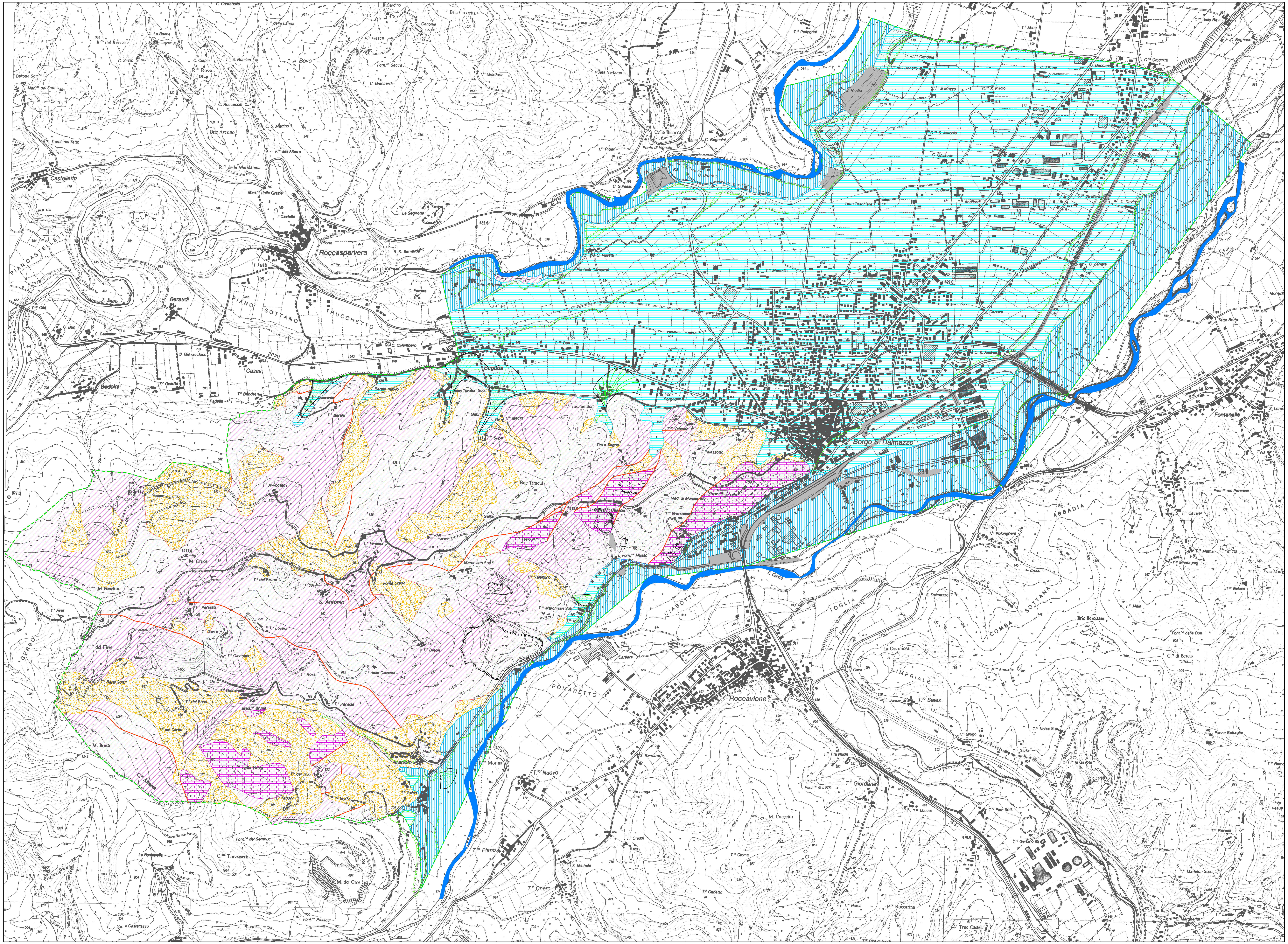
- Faglie e principali lineazioni tettoniche
- Scarpate di terrazzo
- Depositi di conoide
- Rilevati stradali e ferroviari, discariche e principali depositi di materiali inerti
- Discarica di R.S.U.
- Cave in attività
- Cave abbandonate
- Confine del territorio comunale, desunto dalle carte catastali alla scala 1:2.000 ove difforme da quello riportato sulla C.T.R. alla scala 1:10.000