Allegato B

COMUNE DI BORGO SAN DALMAZZO
Provincia di Cuneo

SERVIZIO N. 1	**MENSE SCOLASTICHE**

DESCRIZIONE	TARIFFA 2027 RESIDENTI IVA compresa €	TARIFFA 2027 NON RESID. IVA compresa €
Costo pasto mensa primaria tempo normale (1 giorno di rientro)	6,60*	7,75
Costo pasto scuola infanzia	4,73	6,30
Costo pasto mensa asilo nido	5,29	5,29
Costo pasto scuola primaria tempo pieno (tutti i giorni mensa)	4,73	6,30
Rimborso spese raccomandata	6,00	6,00

*Dal 1° Settembre 2027 la tariffa diventa € 5,70

In relazione alla tariffa come prima descritta vengono rilevati dal progetto di bilancio predisposto dalla Giunta Comunale per **l'esercizio 2027** i dati in allegato A.

Allegato B

COMUNE DI BORGO SAN DALMAZZO
Provincia di Cuneo

SERVIZIO N. 2	**IMPIANTI SPORTIVI**

TARIFFE USO PALESTRE ANNO 2027

Con uso di riscaldamento	**Palestra Scuola elementare**	**Palestra Scuola media**	**Palestrina Scuola media**
Gruppi e società aventi sede nel Comune ed affiliati a federazioni sportive nazionali	**€ 13,00/ora**	**€ 15,00/ora**	**€ 13,00/ ora**
Gruppi e società **non** aventi sede nel Comune oppure **non** affiliati a federazioni sportive nazionali	**€ 54,90/ora**	**€ 54,90/ora**	**€ 47,58/ora**

Senza uso di riscaldamento	**Palestra Scuola elementare**	**Palestrina e palestra Scuola media**	**Palestrina Scuola media**
Gruppi e società aventi sede nel Comune ed affiliati a federazioni sportive nazionali	**€ 9,00/ora**	**€ 11,00/ora**	**€ 9,00/ora**
Gruppi e società **non** aventi sede nel Comune oppure **non** affiliati a federazioni sportive nazionali	**€ 42,27/ora**	**€ 42,27/ora**	**€ 36,60/ora**

IVA esente ai sensi dell'art. 169, comma o), del D.Lgs. 10/2026

B) UTILIZZO GRATUITO per

- Istituti scolastici aventi sede in Borgo San Dalmazzo
- Iniziative comunali

C) MAGGIORAZIONE MANIFESTAZIONI SPORTIVE CON PUBBLICO A PAGAMENTO: per ogni giornata di utilizzo
50% della tariffa

D) In caso di utilizzo per manifestazioni diverse, da concedersi per indisponibilità del Palazzo Bertello, verranno applicate le medesime tariffe previste per il palazzo Bertello.

E) MAGGIORAZIONE CORSI PER ADULTI A PAGAMENTO € 100,00 A FORFAIT PER COMPARTECIPAZIONE SPESE PULIZIA LOCALI DA VERSARE CON LA PRIMA RATA.

In relazione alla tariffa come prima descritta vengono rilevati dal progetto di bilancio predisposto dalla Giunta Comunale per **l'esercizio 2027** i dati in allegato A.

COMUNE DI BORGO SAN DALMAZZO
Provincia di Cuneo

SERVIZIO N. 3	**SERVIZI FUNEBRI**

TUMULAZIONI			
SERVIZIO	**IMPORTO**	**IVA 22%**	**TOTALE**
Tariffa per tumulazione in loculi comunali (muratura + 4 uomini) • Dal 1 al 3 piano • Dal 4 al 6 piano	400,00 420,00	88,00 92,40	488,00 512,40
Tariffa per tumulazione in cellette comunali (muratura – no uomini) • Dal 1 al 3 piano • Dal 4 al 6 piano	80,00 90,00	17,60 19,80	97,60 109,80
Tariffa per rimozione muratura da loculi/cellette/ tombe fuori terra (no uomini) • Dal 1 al 3 piano • Dal 4 al 6 piano	40,00 50,00	8,80 11,00	48,80 61,00
Tariffa mensile per tumulazione provvisoria in loculi/cellette (muratura + 4 uomini) • Dal 1 al 3 piano • Dal 4 al 6 piano • Locazione	400,00 420,00 26,00	88,00 92,40 5,72	488,00 512,40 31,72
Tariffa per tumulazione in tombe fuori terra – Frontale (muratura + 4 uomini) • Dal 1 al 3 piano • 4° piano	400,00 420,00	88,00 92,40	488,00 512,40
Tariffa per tumulazione in tombe fuori terra – laterale (muratura più lunga + 4 uomini) • Dal 1 al 3 piano • 4° piano	480,00 500,00	105,60 110,00	585,60 610,00
Tariffa per tumulazione o estumulazione in tombe nei loculi interrati Scavo + 4 uomini	480,00	105,60	585,60
Tariffa per tumulazione resti in ossario comune (no uomini) Rimozione di botola	30,00	6,60	36,60
Tariffa per tumulazione ceneri in cinerario comune (no uomini) Rimozione di botola	30,00	6,60	36,60
INUMAZIONI E			

Allegato B

ESUMAZIONI			
Tariffa per inumazione in campo comune Scavo + 4 uomini	500,00	110,00	610,00
Tariffa per esumazione straordinaria da campo comune (per traslazione senza riduzione in resti) Scavo (no uomini)	150,00	33,00	183,00
Tariffa per esumazione straordinaria con riduzione in resti (no uomini) Scavo Riduzione in resti	150,00 50,00	33,00 11,00	183,00 61,00
Tariffa per esumazione straordinaria con re inumazione in campo inconsunti (no uomini) n. 2 scavi	300,00	66,00	366,00
ESTUMULAZIONI			
Tariffa per estumulazione ordinaria e straordinaria con riduzione in resti da loculi fuori terra di tombe private e da loculi comunali Rimozione muratura + 4 uomini - dal 1° al 3° piano - dal 4° al 6° piano Riduzione in resti	360,00 400,00 50,00	79,20 88,00 11,00	439,20 488,00 61,00
Tariffa per estumulazione ordinaria e straordinaria con riduzione in resti da loculi sotterranei di tombe private Scavo + 4 uomini Riduzione in resti	470,00 50,00	103,40 11,00	573,40 61,00
DISPERSIONE E AFFIDAMENTO CENERI			
Tariffa per dispersione ceneri nel roseto comunale Piccolo scavo per inumazione ceneri e irroramento con acqua (no uomini)	30,00	6,60	36,60
Tariffa per dispersione ceneri in natura (no uomini) Accompagnamento vigili	155,00	34,10	189,10
Tariffa per affidamento urna in abitazione (no uomini) Eventuale sopralluogo Dei vigili	50,00	11,00	61,00
Tariffa per cambio luogo conservazione ceneri (no uomini) Eventuale sopralluogo Dei vigili	50,00	11,00	61,00
Rimborso costo targhetta per ceneri in affidamento o dispersione (senso comunitario	65,00	14,30	79,30

della morte)			
TRASPORTI			
Tariffa per trasporto salma con decesso, funerale e tumulazione nel Comune	190,00	Esente IVA ex art. 37, comma 1, lettera dd) del D.Lgs. 10/2026	Esente IVA ex art. 37, comma 1, lettera dd) del D.Lgs. 10/2026
Tariffa per trasporto salma con decesso e funerale nel Comune, tumulazione fuori Comune	80,00	Esente IVA ex art. 37, comma 1, lettera dd) del D.Lgs. 10/2026	Esente IVA ex art. 37, comma 1, lettera dd) del D.Lgs. 10/2026
Tariffa per trasporto salma con decesso nel Comune, funerale e tumulazione fuori Comune	60,00	Esente IVA ex art. 37, comma 1, lettera dd) del D.Lgs. 10/2026	Esente IVA ex art. 37, comma 1, lettera dd) del D.Lgs. 10/2026
Tariffa per trasporto salma con decesso e tumulazione nel Comune, funerale fuori Comune	100,00	Esente IVA ex art. 37, comma 1, lettera dd) del D.Lgs. 10/2026	Esente IVA ex art. 37, comma 1, lettera dd) del D.Lgs. 10/2026
Tariffa per trasporto salma solo per funerale	40,00	Esente IVA ex art. 37, comma 1, lettera dd) del D.Lgs. 10/2026	Esente IVA ex art. 37, comma 1, lettera dd) del D.Lgs. 10/2026
RECUPERO SALME			
Tariffa recupero salme sul territorio (morti improvvise etc...)	210,00	Esente IVA ex art. 37, comma 1, lettera dd) del D.Lgs. 10/2026	

In relazione alla tariffa come prima descritta vengono rilevati dal progetto di bilancio predisposto dalla Giunta Comunale per l'esercizio 2027 i dati in allegato A.

Allegato B

COMUNE DI BORGO SAN DALMAZZO
Provincia di Cuneo

.

SERVIZIO N. 4			**PESO PUBBLICO**	
DA KG.	**A KG.**	**IMPONIBILE**	**IVA 22%**	**TOTALE**
1	10.000	€ 1,64	€ 0,36	€ 2,00
10.001	Oltre	€ 2,87	€ 0,63	€ 3,50

In relazione alla tariffa come prima descritta vengono rilevati dal progetto di bilancio predisposto dalla Giunta Comunale per l'esercizio 2027 i dati in allegato A.

Allegato B

COMUNE DI BORGO SAN DALMAZZO
Provincia di Cuneo

SERVIZIO N. 5	**ASILO NIDO**

TARIFFE ASILO NIDO ANNO 2027	
TARIFFA MINIMA (TEMPO PROLUNGATO)	€ 200,00
TARIFFA MASSIMA (TEMPO PROLUNGATO)	€ 550,00
TARIFFA MINIMA (TEMPO PIENO)	€ 180,00
TARIFFA MASSIMA (TEMPO PIENO)	€ 495,00
TARIFFA MINIMA (PART-TIME)	€ 150,00
TARIFFA MASSIMA (PART-TIME)	€ 435,00

Le rette verranno ridotte del:
• 10% se viene scelta la prima fascia di frequenza, con uscita alle ore 16.30
• 1/30 per ogni giorno di assenza nel mese a partire dal 6°. Le assenze mensili possono non essere consecutive e sono esclusi dal conteggio i sabati e le domeniche;
• 1/20 per ogni giorno di interruzione del servizio per cause di forza maggiore:
- scioperi del personale
- periodi di interruzione del servizio stabiliti dal calendario educativo;
• 30%: riduzione temporanea – per non più di sei mesi consecutivi – della tariffa nel caso in cui uno dei genitori sia colpito da licenziamento intervenuto nel corso di un contratto di lavoro a tempo indeterminato, ovvero sia collocato in cassa integrazione. Per tale riduzione è necessario porgere domanda alla Giunta Comunale.
• 25% per il secondo o più fratelli frequentanti contemporaneamente l'asilo;
È in facoltà della Giunta Comunale determinare esenzioni totali o parziali dal pagamento della tariffa di frequenza a favore delle seguenti categorie di minori:
• a) portatori di handicap, certificato ai sensi della Legge 104/92
• b) bambini in affidamento familiare o in comunità
• situazioni particolari segnalate e motivate dai servizi sociali

Ai bambini non residenti nel Comune di Borgo San Dalmazzo verrà applicata la tariffa massima, e non si applicheranno le riduzioni previste del 30% - riduzione temporanea – per non più di sei mesi consecutivi – della tariffa nel caso in cui uno dei genitori sia colpito da licenziamento intervenuto nel corso di un contratto di lavoro a tempo indeterminato, ovvero sia collocato in cassa integrazione e del 25% per il secondo o più fratelli frequentanti contemporaneamente l'asilo.

In relazione alla tariffa come prima descritta vengono rilevati dal progetto di bilancio predisposto dalla Giunta Comunale per **l'esercizio 2027** i dati in allegato A.

Servizio refezione asilo nido in regime di esenzione IVA, dato il carattere di accessorietà al servizio principale (art. 43 Collegato fiscale Finanziaria 2000)

COMUNE DI BORGO SAN DALMAZZO
Provincia di Cuneo

.

SERVIZIO N. 7	**CONSULTAZIONE INTERNET - FOTOCOPIE**

Sulla base dei dati pre-consuntivo relativi all'esercizio 2025, si propone di confermare, per l'anno 2027, la seguente tariffa:

DESCRIZIONE	TARIFFA 2027
- modulo base pubblicità - pagina pubblicitaria - modulo base più pagina pubblicitaria	**euro 30,99** **euro 92,96** **euro 113,62**
Servizi di fotocopia:	
Formato A4	**euro 0,15**
Formato A4 fronte/retro	**euro 0,30**
Formato A3	**euro 0,30**
Formato A3 fronte/retro	**euro 0,40**
Servizi Internet:	
Navigazione:	**euro 0,50 per 30 minuti (minimo)**
	euro 0,50 per multiplo di 30 minuti
Ultrasessantenni:	**esente**
Floppy disk 3,45"	**euro 0,50**
Stampa su foglio A4 bianco/nero	**euro 0,10**
Stampa su foglio A3 bianco/nero	**euro 0,20**
Stampa su foglio A4 colori	**euro 0,30**
TARIFFE COMPRENSIVE DI IVA 22%	

In relazione alla tariffa come prima descritta vengono rilevati dal progetto di bilancio predisposto dalla Giunta Comunale per **l'esercizio 2027** i dati in allegato A.

Allegato B

COMUNE DI BORGO SAN DALMAZZO
Provincia di Cuneo

.

SERVIZIO N. 8	**UTILIZZO PALAZZO BERTELLO**

determinazione Resp. Servizio Economato n. 33 del 14/01/2019):

Tariffe utilizzo Palazzo Bertello 2027

	Area espositiva **EXPO 1** mq.1048		Area espositiva **EXPO 2** mq.405		Area espositiva **EXPO 3** mq.384		**Area ristorante** mq.265	
	Estiva (1 maggio/30 settembre)	**Invernale** (1 ottobre/30 aprile)	**Estiva** (1 maggio/30 settembre)	**Invernale** (1 ottobre/30 aprile)	**Estiva** (1 maggio/30 settembre)	**Invernale** (1 ottobre/30 aprile)	**Estiva** (1 maggio/30 settembre)	**Invernale** (1 ottobre/30 aprile)
Tariffa di utilizzo	300,00	350,00	300,00	350,00	300,00	350,00	300,00	350,00
spese di pulizia	140,00		120,00		70,00		50,00	
totali	**440,00** Oltre al deposito cauzionale di euro **500,00** ed all'eventuale maggiorazione di euro **50,00** in caso si renda necessaria la rimozione di rifiuti	**490,00** Oltre al deposito cauzionale di euro **500,00** ed all'eventuale maggiorazione di euro **50,00** in caso si renda necessaria la rimozione di rifiuti	**420,00** Oltre al deposito cauzionale di euro **500,00** ed all'eventuale maggiorazione di euro **50,00** in caso si renda necessaria la rimozione di rifiuti	**470,00** Oltre al deposito cauzionale di euro **500,00** ed all'eventuale maggiorazione di euro **50,00** in caso si renda necessaria la rimozione di rifiuti	**370,00** Oltre al deposito cauzionale di euro **500,00** ed all'eventuale maggiorazione di euro **50,00** in caso si renda necessaria la rimozione di rifiuti	**420,00** Oltre al deposito cauzionale di euro **500,00** ed all'eventuale maggiorazione di euro **50,00** in caso si renda necessaria la rimozione di rifiuti	**350,00** Oltre al deposito cauzionale di euro **500,00** ed all'eventuale maggiorazione di euro **50,00** in caso si renda necessaria la rimozione di rifiuti	**400,00** Oltre al deposito cauzionale di euro **500,00** ed all'eventuale maggiorazione di euro **50,00** in caso si renda necessaria la rimozione di rifiuti

Tariffa forfetaria per l'uso di uno o più locali per un periodo superiore a un giorno	Per il primo giorno di utilizzo tariffa piena In caso di utilizzo continuativo per due giornate si applica una riduzione del 30% sulla tariffa piena giornaliera In caso di utilizzo continuativo per tre o più giornate si applica una riduzione del 40% sulla tariffa piena giornaliera			
spese di pulizia (è previsto un solo intervento al termine del periodo di utilizzo)	140,00	120,00	70,00	50,00
	Alla tariffa vanno sommate (oltre alle spese di pulizia relative ai locali utilizzati): il deposito cauzionale di euro **500,00** e l'eventuale maggiorazione di euro **50,00** in caso si renda necessaria la rimozione di rifiuti			

Allegato B

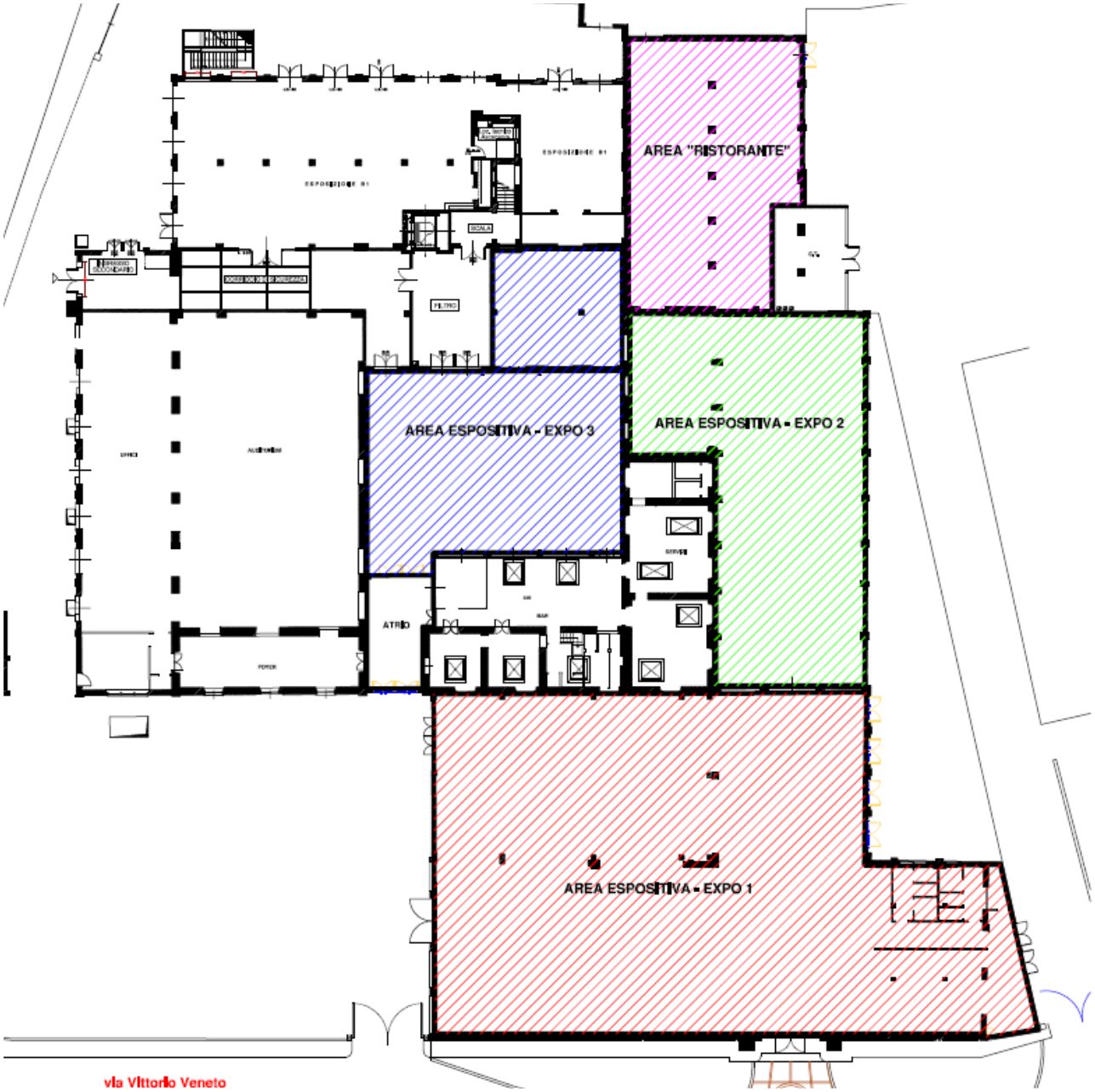

In relazione alla tariffa come prima descritta vengono rilevati dal progetto di bilancio predisposto dalla Giunta Comunale per l'esercizio 2027 i dati in allegato A.

II°) ESENZIONI TARIFFARIE

a) - Manifestazioni organizzate dal Comune (in forma diretta o per delega dello stesso al gestore delle manifestazioni (al quale – esente dall'obbligo di versamento del deposito cauzionale - incombe l'obbligo di provvedere direttamente alla pulizia finale);

III°) ALTRE CONDIZIONI

a) Riduzione pari al 50% della tariffa per:

 eventi e/o manifestazioni ricreative-aggregative organizzate da cittadini singoli o associati, **residenti** nel Comune di Borgo San Dalmazzo svolte **a titolo gratuito e senza scopo di lucro**,

 manifestazioni a dichiarato, documentato ed esclusivo scopo benefico (e nelle quali non si svolgano a nessun titolo attività di tipo commerciale a scopo di lucro), **a rilevanza almeno provinciale** il cui ricavato vada a favore di iniziative benefiche;

restano in tali casi invariati gli importi dovuti a titolo di deposito cauzionale, spese di pulizia ed all'eventuale maggiorazione di euro 50,00 in caso si renda necessaria la rimozione di rifiuti;

b) per lo svolgimento di prove non aperte al pubblico di spettacoli da svolgersi successivamente nella stessa sala o in locali di proprietà comunale si applica la tariffa agevolata di euro 150,00 restando invariati gli importi dovuti a titolo di deposito cauzionale, spese di pulizia ed all'eventuale maggiorazione di euro 50,00 in caso si renda necessaria la rimozione di rifiuti.

LE TARIFFE SARANNO PERIODICAMENTE AGGIORNATE CON DELIBERAZIONE DELLA GIUNTA COMUNALE IN RAGIONE DI EVENTUALI OSCILLAZIONI DEI COSTI ENERGETICI E DEI SERVIZI DI PULIZIA AFFIDATI IN CONCESSIONE E DELLE ALIQUOTE DI IMPOSTA APPLICABILI

Allegato B

COMUNE DI BORGO SAN DALMAZZO
Provincia di Cuneo

.

SERVIZIO N. 9	**CONCESSIONE AUDITORIUM**

TARIFFE UTILIZZO INTERA GIORNATA 2027 **IVA 22% COMPRESA – ***	**EURO**
Deposito cauzionale	**700,00**
Concessione temp. auditorium con uso riscaldamento	**750,98**
Concessione temp. auditorium senza uso riscaldamento	**672,12**
Concessione agevolata	**147,55**
Rimborso anticipato servizi di pulizia totale	**120,00**
Diversificazione serv. pulizia (Det. 33 - 14/1/2019) – serv.igienici	**70,00**
Diversificazione serv. pulizia (Det. 33 – 14/01/2019) – serv.igienici e palco	**90,00**

- Più aggiornamento ISTAT come da DCC n.2 del 29/03/2007.

In relazione alla tariffa come prima descritta vengono rilevati dal progetto di bilancio predisposto dalla Giunta Comunale per **l'esercizio 2027** i dati in allegato A.

COMUNE DI BORGO SAN DALMAZZO
Provincia di Cuneo

SERVIZIO N. 10	**CONCESSIONE LOCALI VIA DON ORIONE – CONDOMINIO "LA PIAZZETTA"**

	TARIFFE CONCESSIONE LOCALI VIA DON ORIONE – CONDOMINIO "LA PIAZZETTA" 2027	EURO	IVA 22%	TOTALE
A	- utilizzi da parte di cittadini, singoli od associati non residenti o non aventi sede legale in Borgo San Dalmazzo - utilizzi a scopo commerciale o d'interesse privato	41,67	9,17	50,84
B	- utilizzi per i quali venga richiesta ai partecipanti la corresponsione di una quota di iscrizione e/o partecipazione	25,00	5,50	30,50
C	- eventi o attività indette, promosse, organizzate o realizzate dal comune o da esso patrocinate - utilizzi da parte degli organi istituzionali del Comune, compresi i gruppi consiliari o per incontri organizzati dalle scuole cittadine - utilizzi per i quali non sia previsto il versamento di quote d'iscrizione o partecipazione, purché conformi a quanto stabilito dall'art. 1 del Regolamento (approvato con deliberazione consiliare n. 19 del 11.4.2007), da parte di cittadini singoli residenti o associati o aggregati, aventi sede legale in Borgo San Dalmazzo	CONCESSIONE 15,00	GRATUITA 3,30	18,30
La tariffa è dovuta per la concessione giornaliera della sala, indipendentemente dall'effettivo tempo di utilizzo				
Il concessionario è sempre tenuto, immediatamente al termine dell'utilizzo, a provvedere all'adeguata pulizia e riordino di tutti gli ambienti. In difetto provvede d'ufficio il Comune con addebito delle spese al concessionario inadempiente.				

La misura percentuale dei costi che viene finanziata da tariffe o contribuzioni ed entrate specificatamente destinate è la seguente:

In relazione alla tariffa come prima descritta vengono rilevati dal progetto di bilancio predisposto dalla Giunta Comunale per **l'esercizio 2027** i dati in allegato A.

Allegato B

COMUNE DI BORGO SAN DALMAZZO
Provincia di Cuneo

.

SERVIZIO N. 11	**CONCESSIONE FABBRICATO AREA RICREATIVA BONGIOANNI - BERTARIONE**

UTILIZZO CONCESSIONE FABBRICATO AREA RICREATIVA BONGIOANNI - BERTARIONE	TARIFFA SEMIGIORNALIERA 2027
Per attività di enti, associazioni, comitati, consorzi, gruppi sportivi o gruppi di privati che senza fine di lucro organizzano manifestazioni pubbliche di interesse collettivo (anche in collaborazione con il Comune o con il suo diretto patrocinio)	**GRATUITO**
Per privati o gruppi di privati che ne richiedano l'utilizzo a fini individuali (per feste, ritrovi, ecc.)	**EURO 20,00**

In relazione alla tariffa come prima descritta vengono rilevati dal progetto di bilancio predisposto dalla Giunta Comunale per **l'esercizio 2027** i dati in allegato A.

Allegato B

COMUNE DI BORGO SAN DALMAZZO
Provincia di Cuneo

SERVIZIO N. 13	**UTILIZZO DEI LOCALI DA ADIBIRE A SEDE DELLE ASSOCIAZIONI CULTURALI E SOCIALI POSTI NELL'EDIFICIO EX CASA DI RIPOSO DON ROASCHIO**

CONCESSIONE	TARIFFA A RIMBORSO ANNUALE IVA COMPRESA
Utilizzo locali per sede associazione culturali	50,00
Euro 4,16 al mese a titolo di contribuzione spese gestione locali	Delib. C.C. 53 DEL 30/11/2015

In relazione alla tariffa come prima descritta vengono rilevati dal progetto di bilancio predisposto dalla Giunta Comunale per l'esercizio 2027 i dati in allegato A.

COMUNE DI BORGO SAN DALMAZZO
Provincia di Cuneo

SERVIZIO N. 14	**CONCESSIONE TEMPORANEA ATTREZZATURE COMUNALI PER LO SVOLGIMENTO DI SPETTACOLI, MANIFESTAZIONI ED INIZIATIVE IN GENERE.**

Sulla base dei dati consuntivati relativi all'esercizio 2024, si propone di confermare, per l'anno 2027, la seguente tariffa:

TRASPORTO E RECUPERO	TARIFFA
N. 51 tavoli e n. 102 panche	A corpo 260,00 €
Tavoli e panche per quantità inferiori alle precedenti	50,00 € fisso + 2,00 € a pezzo per un massimo di 260,00 €
Trasporto, montaggio e smontaggio e recupero palchi	180,00 € ciascuno
N. 24 stand espositivi a corpo	A corpo 360,00 €
Stand espositivi per quantità inferiori alle precedenti	50,00 € fisso + 15,00 € a pezzo per un massimo di 360,00 €
N. 11 griglie e/o pannelli	50,00 € fisso +10,00 € ciascuna
Sedie fino a 100 unità	60,00 €
Sedie oltre 100 unità	90,00 €

In caso di consegna e/o ritiro del materiale dopo le ore 18,00 verrà applicata una maggiorazione del 20% sul relativo importo tariffario.
Le tariffe di cui sopra non sono comprensive di IVA.

In relazione alla tariffa come prima descritta vengono rilevati dal progetto di bilancio predisposto dalla Giunta Comunale per **l'esercizio 2027** i dati in allegato A.

Allegato B

SERVIZIO N. 15	**RILASCIO ATTESTAZIONE DI INUTILIZZABILITA' DEI VEICOLI FUORI USO.**

RILASCIO ATTESTAZIONE	TARIFFA OMNICOMPRENSIVA SPESE ISTRUTTORIA (per ogni pratica)
Attestazione di inutilizzabilità dei veicoli fuori uso	Euro 50,00
(Circolare ACI del 19 febbraio 2026)	Delib. G.C. N° 74 del 19/03/2026